



MIRAY *Greece* CRUISES



210 42 900 84



res@miray.cruises





3ήμερη Κρουαζιέρα Μύκονος - Σαντορίνη Κουσάντασι - Πάτμος

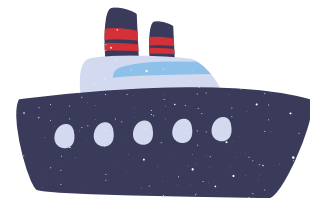

Επιβίβαση

Η επιβίβαση γίνεται από την Πύλη E11 (Ακτή Ξαβερίου) στο λιμάνι του Πειραιά (Σε ορισμένες αναχωρήσεις η επιβίβαση ενδέχεται να πραγματοποιηθεί στην Πύλη E12 στο λιμάνι του Πειραιά)

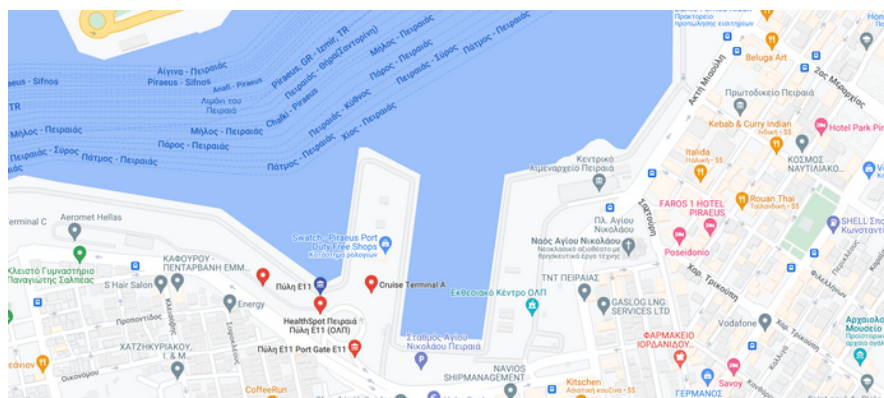

Ώρες επιβίβασης

Οι ώρες που μπορείτε να επιβιβαστείτε είναι από τις **08:30** έως τις **10:30**.

Έγγραφα επιβίβασης

Για την κράτησή σας θα χρειαστεί να έχετε είτε Ταυτότητες Ελληνικές με λατινικούς χαρακτήρες ή διαβατήριο σε ισχύ τουλάχιστον 6 μήνες μετά το πέραν της κρουαζιέρα. Για διαβατήρια ή ταυτότητες χωρών εκτός ΕΕ παρακαλώ επικοινωνήστε με τις κρατήσεις για περισσότερες πληροφορίες.





Πρόγραμμα Κρουαζιέρας

Ημέρα	Λιμάνι	Άφιξη	Αναχώρηση
Παρασκευή	Πειραιάς	-	12:00
Παρασκευή	Μύκονος	19:00	02:00
Σάββατο	Σαντορίνη	09:00	17:00
Κυριακή	Κουσάντασι	06:00	12:00
Κυριακή	Πάτμος	16:00	20:00
Δευτέρα	Πειραιάς	07:00	-

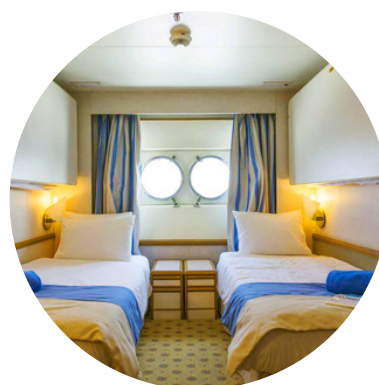



Πρόγραμμα Κρουαζιέρας

Ημέρα 1η Παρασκευή: Μύκονος by night (Άφιξη: 19:00 - Αναχώρηση: 02:00)

Ο ήλιος βυθίζεται στο Αιγαίο, αφήνοντας πίσω τον Πειραιά και οδηγώντας μας στην κοσμοπολίτικη χώρα της Μυκόνου. Θα έχετε την ευκαιρία να ζήσετε μια μοναδική εμπειρία στα γραφικά σοκάκια της πόλης, να απολαύσετε την εκλεκτή κουζίνα και να ζήσετε την έντονη νυχτερινή ζωή.

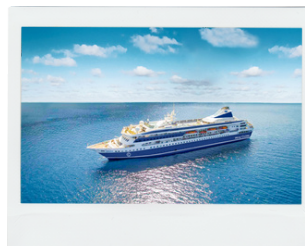

Ημέρα 2η Σάββατο: Η Μαγευτική Σαντορίνη (Άφιξη: 09:00 - Αναχώρηση: 17:00)

Κατευθυνόμαστε προς τη Σαντορίνη, το νησί που κλέβει τις καρδιές με τα εντυπωσιακά ηλιοβασιλέματα και τα λευκά χωριά της. Θα έχετε άπλετο χρόνο να απολαύσετε τη μαγευτική καλντέρα των Φηρών και το γραφικό παγκοσμίως διαδεδομένο χωριό της Οίας.



Ημέρα 3η Κυριακή: Κουσάντασι & Αρχαία Έφεσος (Άφιξη: 06:00 - Αναχώρηση: 12:00)

Το πρωί της Κυριακής θα ξυπνήσετε στο λιμάνι του Κουσάντασι που οι επιλογές σας θα είναι πολλαπλές. Μπορείτε είτε να επισκεφθείτε τον αρχαιολογικό χώρο της αρχαίας Εφέσου ή να περιηγηθείτε στους δρόμους του Κουσάντασι πραγματοποιώντας τις αγορές σας στην αγορά με μεγάλη ποικιλία με “επώνυμα” προϊόντα και δερμάτινα, και να πιείτε τον καφέ σας στα γραφικά καφενεία.



Ημέρα 3η Κυριακή: Πάτμος το νησί της Αποκάλυψης (Άφιξη: 16:00 - Αναχώρηση: 20:00)

Το απόγευμα σειρά έχει η πανέμορφη Πάτμος, το νησί της αποκάλυψης, θα έχετε χρόνο να επισκεφθείτε το σπήλαιο και το μοναστήρι, αφού έχετε απολαύσει την ομορφιά του νησιού.

Ημέρα 3η Κυριακή: Πάτμος το νησί της Αποκάλυψης (Άφιξη: 16:00 - Αναχώρηση: 20:00)

Το απόγευμα σειρά έχει η πανέμορφη Πάτμος, το νησί της αποκάλυψης, θα έχετε χρόνο να επισκεφθείτε το σπήλαιο και το μοναστήρι, αφού έχετε απολαύσει την ομορφιά του νησιού.





Περιλαμβάνονται:

- Φιλοδωρήματα
- Λιμενικά τέλη €125
- Ποτήρι αναψυκτικό, κρασί ή μπύρα κατά τη διάρκεια των γευμάτων
- Διαμονή με πλήρη διατροφή (πρωινό, μεσημεριανό, βραδινό)
- Απογευματινό τσάι, μεταμεσονύκτιο σνακ
- Ψυχαγωγία και δραστηριότητες στο σκάφος

Δεν περιλαμβάνονται:

- Ποτά (αλκοολούχα & μη)
- Πλυντήριο, σαλόνι ομορφιάς, προσωπικά έξοδα
- Υπηρεσία μεταφοράς με λεωφορείο στη Μύκονο €10 (μετ' επιστροφής)
- Υπηρεσία Wi-fi
- Προεραιτικές εκδρομές

Ταξιδιωτικά Έγγραφα:

Ευρωπαϊκή ταυτότητα και διαβατήριο
Εάν είστε Έλληνας υπήκοος, για το ταξίδι σας θα χρειαστείτε ταυτότητα νέου τύπου (με λατινικούς χαρακτήρες) ή διαβατήριο σε ισχύ.

Οι Ευρωπαίοι πολίτες, θα πρέπει να έχουν μαζί τους έγκυρη ευρωπαϊκή ταυτότητα* ή διαβατήριο.

Σε περίπτωση που κάνετε χρήση του διαβατηρίου σας, βεβαιωθείτε ότι υπάρχουν τουλάχιστον 2 κενές σελίδες και ότι το διαβατήριό σας λήγει τουλάχιστον 6 μήνες μετά την ημερομηνία ολοκλήρωσης της κρουαζιέρας. Οποιαδήποτε στρατιωτική ταυτότητα δεν θεωρείται έγκυρο ταξιδιωτικό έγγραφο.

***Οι Τουρκικές αρχές δέχονται μόνο τις ταυτότητες των παρακάτω χωρών: Ελλάδα, Βέλγιο, Βουλγαρία, Γαλλία, Γερμανία, Γεωργία, Ελβετία, Ισπανία, Ιταλία, Λιχτενστάιν, Λουξεμβούργο, Μάλτα, Ολλανδία, Ουκρανία, Πορτογαλία και Πολωνία. Οι πολίτες των ευρωπαϊκών χωρών που δεν συμπεριλαμβάνονται στις ανωτέρω χώρες μπορούν να ταξιδέψουν μόνο με διαβατήριο της χώρας τους.



210 42 900 84



res@miray.cruises

